

# *Istituto Paritario Sant'Agnese*

*Scuola dell'Infanzia e Scuola Primaria*

*Corso Trinità, 197, 07100 Sassari*

*Telefono: 079 234954*

*info@scuolasantagnese.it*

*www.scuolasantagnese.it*

## **INFORMATIVA**

(Ai sensi dell'art. 58.5, DL73/2021 convertito in L.106/2021)

L'Istituzione autonoma scolastica Paritaria "Sant'Agnese" comprende la Scuola dell' Infanzia e la Scuola Primaria, sita in Corso Trinità,197- Sassari.

ENTE GESTORE: Congregazione suore domenicane Missionarie di San Sisto

Natura giuridica dell'ENTE: Ente Ecclesiastico riconosciuto. Senza scopo di lucro.

Coordinatrice delle attività educative – didattiche: Giovanna Dore (senza insegnamento).

<b>ISTITUZIONE AUTONOMA SCOLASTICA PARITARIA</b>	
Denominazione:	ISTITUTO Sant'Agnese
Cod. meccanografico Scuola dell'infanzia	SS1A043009
Cod. meccanografico Scuola Primaria	SS1E00400L
Indirizzo:	Corso Trinità, 197
CAP	07100
Comune:	Sassari
Ente Gestore	Congregazione Suore Domenicane Missionarie di s. Sisto
Indirizzo:	via Druso, 2 – 00184 Roma
Natura giuridica dell'Ente:	senza scopo di lucro
Rappresentante Legale:	Argentiero Palma
<b>A) ORGANIZZAZIONE INTERNA</b>	
Coordinatrice attività didattico educative:	Dore Giovanna
Scuola dell'infanzia	N. Sezioni: 02
Docenti	n.: 03
Scuola Primaria	Classi 5
Docenti	n.: 07
Scuola Inf.: non Docenti	N: 02
Personale ATA	n.: 03
Segreteria	n: 02

# *Istituto Paritario Sant'Agnese*

*Scuola dell'Infanzia e Scuola Primaria*

Corso Trinità, 197, 07100 Sassari

Telefono: 079 234954

info@scuolasantagnese.it

www.scuolasantagnese.it

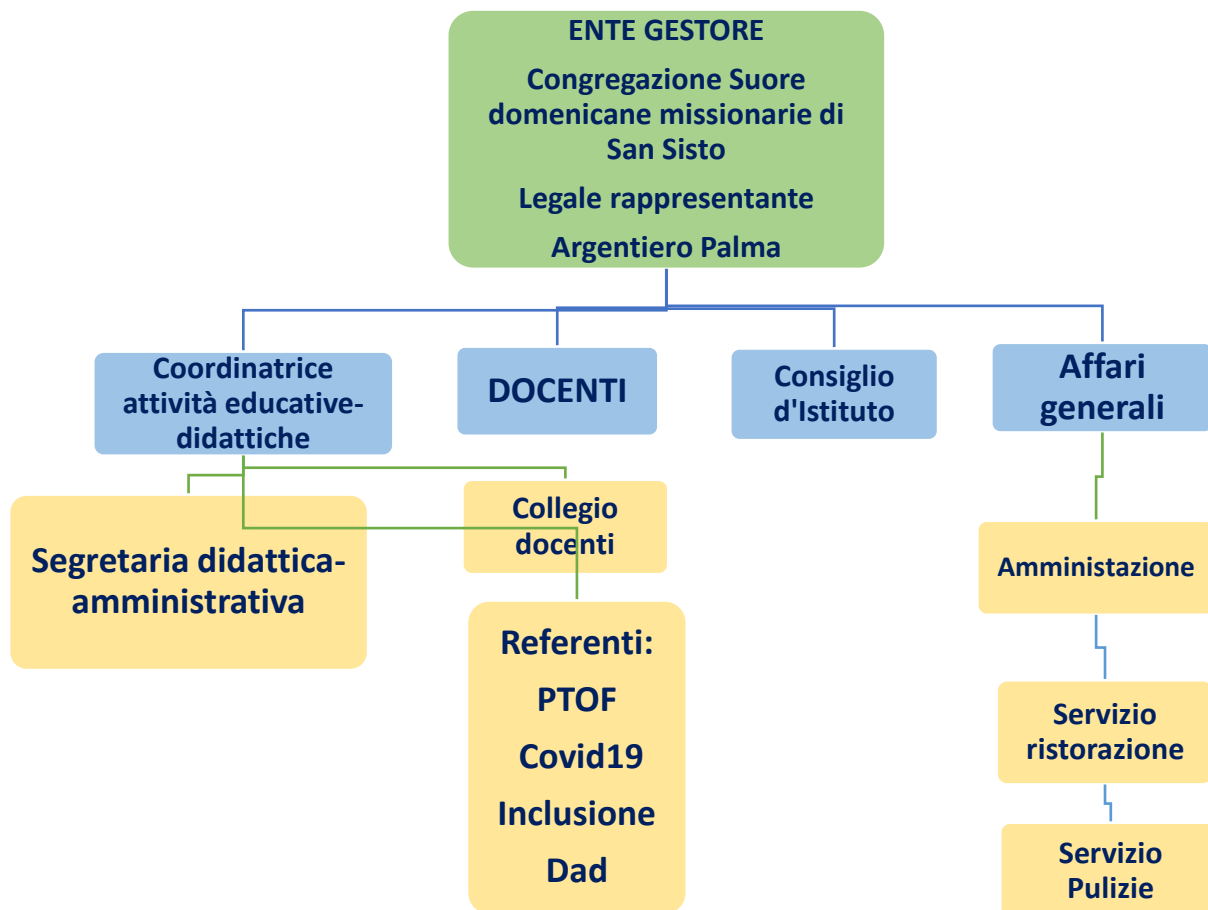

## **b) INCARICHI DI COLLABORAZIONE E CONSULENZA**

Operatore Informatico
Responsabile sicurezza impianti:
Consulente del Lavoro

Gli incarichi e relative informazioni sono conservati presso la segreteria della scuola.

# Istituto Paritario Sant'Agnese

Scuola dell'Infanzia e Scuola Primaria

Corso Trinità, 197, 07100 Sassari

Telefono: 079 234954

info@scuolasantagnese.it

www.scuolasantagnese.it

<b>c) Organico PERSONALE A.S. 2020/21</b>		
DOCENTI	T. Indeterminato n. 04	T. Determinato n. 05
	Religiose n. 01	
PERSONALE ATA	T. Indeterminato N. 03	T. Determinato n. 01
	Religiose n. 03	
<b>COSTO COMPLESSIVO ANNUALE:</b>		
<b>ISTITUTO SCOLASTICO PARITARIO SANT'AGNESE</b>	<b>Descrizione (anno 2020)</b>	<b>Dati</b>
SCUOLA INFANZIA	Ore lavorabili	5405,48
	Ore assenza	1577,00
SCUOLA PRIMARIA	Ore lavorabili	6000,64
	Ore assenza	1657,65
PERSONALE SEGRETERIA E AUSILIARI	Ore lavorabili	3092,92
	Ore assenza	1299,76
TOTALE	Ore lavorabili	14.499,04
	Ore assenza	4.534,51
	<b>%ale</b>	<b>31,27%</b>
<b>d) PERSONALE A TEMPO DETERMINATO a.s. 2019/20</b>		
DOCENTI	N. 0	
DOCENTI di Sostegno	N. 0	
PERSONALE NON DOCENTE	N. 02	
<b>Totale</b>	<b>N. 02</b>	
<b>PERSONALE A TEMPO DETERMINATO a.s. 2020/21</b>		
DOCENTI	N. 04	
DOCENTI di Sostegno	N. 01	
PERSONALE NON DOCENTE	N. 01	
<b>Totale</b>	<b>N. 06</b>	

# Istituto Paritario Sant'Agnese

Scuola dell'Infanzia e Scuola Primaria

Corso Trinità, 197, 07100 Sassari

Telefono: 079 234954

info@scuolasantagnese.it

www.scuolasantagnese.it

## e) BILANCIO CONSUNTIVO 2020

A) RICAVI DIRETTI		
RETTE E ATTIVITA' SCUOLA	ISCRIZIONI - RETTE SCOLASTICHE Scuola dell'infanzia e Primaria	€ 24.397,94
CONTRIBUTI	CONTRIBUTI Ministero scuola dell'infanzia	€ 38.707,92
	CONTRIBUTI R.A.S. L. R. n.31/1984 art.3 lett. c) le scuole paritarie dell'infanzia	€ 16.826,65
	CONTRIBUTI Ministero scuola Primaria	€ 93.725,20
	CONTRIBUTI COMUNE	€ 11.233,67
	CONTRIBUTO STRAORDINARIO COVID- 19 (Sc. Infanzia e Primaria)	€ 1.613,71
TOTALE RICAVI DIRETTI	<b>totale</b>	<b>€ 186.505,09</b>
B ) COSTI DIRETTI		
COSTO PERSONALE DOCENTE INFANZIA	RETRIBUZIONI LORDE	€ 56.103,53
COSTO PERSONALE DOCENTE PRIMARIA		€ 102.446,78
SEGRETERIA E AUSILIARI		€ 24.723,42
<b>TOTALE - SENZA ONERI RIFLESSI -</b>		<b>€ 183.273,73</b>
	CONTRIBUTI PREVIDENZIALI E ASSICURATIVI	€ <b>63.822,91</b>
	<b>totale</b>	<b>€ 247.096,64</b>
ASSICURAZIONI	ASSICURAZIONE REALE MUTUA	€ 1.305,00
ACQUISTI VARI	SPESE VARIE	€ 2.143,50
	FOTOCOPIATRICI E STAMPANTI	<b>€ 2.305,00</b>
	ABBONAMENTI E CORSI DI AGGIORNAMENTO	€ 818,00
SPESE GENERALI DI GESTIONE	TELEFONICHE-ADSL	<b>€ 860,75</b>
	ACQUA	€ 8.888,80
	ENERGIA ELETTRICA	<b>€ 3.176,01</b>
	GAS RISCALDAMENTO	<b>€ 6.000,00</b>
	MENSA	€ 4.112,09
	MATERIALE PULIZIA	<b>€ 785,78</b>

# Istituto Paritario Sant'Agnese

Scuola dell'Infanzia e Scuola Primaria

Corso Trinità, 197, 07100 Sassari

Telefono: 079 234954

info@scuolasantagnese.it

www.scuolasantagnese.it

	SPESE PER CONSULENZE	€ 3.250,02
	IMPOS TE-TASSE-TRIBUTI LOCALI	<b>€ 8.114,54</b>
	MANUTENZIONE IMMOBILI MACCHINARI ATTREZZATURE	<b>€ 2.124,44</b>
	ONERIE SPESE BANCARIE E C/C POSTALE	€ 271,87
COSTI RIDUZIONI E GRATUITA'	RETTE RIDOTTE E RETTE GRATUITE	<b>€ 9.000</b>
	<b>totale</b>	<b>€ 53.155,80</b>
	<b>TOTALE COSTI DIRETTI</b>	<b>€ 301.252,44</b>
	<b>RISULTATO DI GESTIONE</b>	<b>€ -114.707,35</b>

## f) PROPRIETA' BENI IMMOBILIARI

L'Ente è proprietario dell'immobile:	SI
Indirizzo	Istituto Sant'Agnese Corso Trinità, 197 - 07100 Sassari
SCUOLE PRESENTI:	N.2
Scuola infanzia	Cod. mecc.: SS1A043009
Scuola primaria	Cod. mecc.: SS1E00400L
Spazi comuni:	SI
	SPAZI INTERNI
	PALESTRA
	MENSA
	AULA INFORMATICA
	GIARDINO